ERSATZTEILLISTE 2023 (gültig ab 01.01.2023)

für GEWEA-Gasinfrarotstrahler bis Baujahr 2017

GEWEA
HALLENHEIZUNGEN

	ERSATZ-TEILNR.	ARTIKELBEZEICHNUNG	
	2 – E – 43	AGZ 12 Steuergerät (ohne Sockel!)	
	2 – E – 44	Ionisationsfühler	
	2 – E – 45	Funkenzünder	
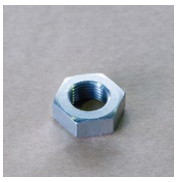	2 – E – 45.1	Befestigungsmutter für Funkenzünder	
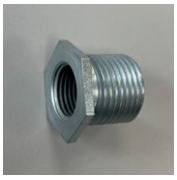	2 – E – 45.2	Reduzierstück M18 x M14	
	2 – E – 46	Keramikstecker für Funkenzünder	
	2 – E – 47	Zündkabel 450 mm lang	
	2 – E – 47.1	Ionisationskabel 480 mm lang	

ERSATZTEILLISTE 2023 (gültig ab 01.01.2023)

für GEWEA-Gasinfrarotstrahler bis Baujahr 2017

GEWEA
HALLENHEIZUNGEN

	ERSATZ-TEILNR.	ARTIKELBEZEICHNUNG	
	2 – E – 50	Druckregler ½ “ PE 100 mbar für Erdgas	
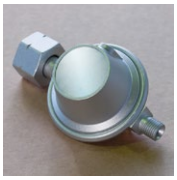	2 – E – 51	Druckregler für Propangas 50 mbar - Großflasche -	
	2 – E – 52	Druckregler für Propangas 50 mbar - Kleinflasche -	
	2 – E – 53	Zündsicherung 1/4"	
	2 – E – 53.1	Temperaturregler ITR 79	
	2 – E – 54.1	Schaltuhr mit Tages-, Nacht- und Wochenprogramm digital - 2 Kanal	
	2 – E – 58	Einzelschalter mit Kontrolllampen Eaton 22 ø	
	2 – E – 4	Thermoelement 450 mm lang m. Befestigungsmutter f. AGZ 4	

ERSATZTEILLISTE 2023 (gültig ab 01.01.2023)

für GEWEA-Gasinfrarotstrahler bis Baujahr 2017

GEWEA
HALLENHEIZUNGEN

	ERSATZ-TEILNR.	ARTIKELBEZEICHNUNG	
	2 – E – 24	Thermoelement 600 mm lang m. Befestigung f. Klemmanschluß AGZ 5 - 7	
	2 – E – 25	Thermoelement 320 mm lang FY-Strahler	
	2 – E – 26	Thermoelement 750 mm lang Außenwandofen	

Die vorgenannten Preise sind Nettopreise und verstehen sich unverpackt ab Werk zzgl. MWST.
Zahlung: Innerhalb 14 Tagen netto.

ERSATZTEILLISTE 2023 (gültig ab 01.01.2023)

GEWEA
HALLENHEIZUNGEN

für GEWEA-Gasinfrarotstrahler bis Baujahr 2017
mit elektrischer Fernzündeinrichtung AGZ 12

	ERSATZ-TEILNR.	ARTIKELBEZEICHNUNG	
	2 – G – 7	Brennergittersatz Type TR 07	
	2 – G – 9	Brennergittersatz Type TR 14	
	2 – G – 10	Brennergittersatz Type TR, A , HL 21	
	2 – G – 11	Brennergittersatz Type TR, A, HL 28	
	2 – G – 12	Brennergittersatz Type TR, A, HL 42	
	2 – G – 13	Brennergitter 160 x 200 mm (A + C)	
	2 – G – 13.1	Brennergitter 160 x 175 mm (TR)	
	2 – G – 15	Plattenhalter 330 mm lang	

ERSATZTEILLISTE 2023 (gültig ab 01.01.2023)

GEWEA
HALLENHEIZUNGEN

für GEWEA-Gasinfrarotstrahler bis Baujahr 2017
mit elektrischer Fernzündeinrichtung AGZ 12

	ERSATZ-TEILNR.	ARTIKELBEZEICHNUNG	
	2 – G – 16	Gitterhalter 330 mm lang	
	2 – G – 16.1	Befestigung für Platten + Gitterhalter	
	2 – G – 17.1	Haltersatz Type 07 495 mm	
	2 – G – 17.2	Haltersatz Type 14	
	2 – G – 17.3	Haltersatz Type 21	
	2 – G – 17.4	Haltersatz Type 28	
	2 – G – 17.5	Haltersatz Type 42	
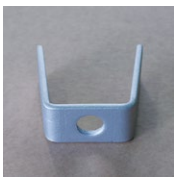	2 – G – 19	Düsenhalter für Venturi je nach Typ	

ERSATZTEILLISTE 2023 (gültig ab 01.01.2023)

GEWEA
HALLENHEIZUNGEN

für GEWEA-Gasinfrarotstrahler bis Baujahr 2017
mit elektrischer Fernzündeinrichtung AGZ 12

	ERSATZ-TEILNR.	ARTIKELBEZEICHNUNG	
	2 – G – 20	Brennerdüse	
	2 – G – 21	Schneidringverschraubung	
	2 – G – 21.1	Winkelverschraubung mit Prüfnippel für FY	
	2 – G – 22	Brennerplatte A6 16,3 x 5,3	
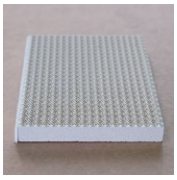	2 – G – 22b	Brennerplatte G 13,6 x 9,6 Type TR	
	2 – G – 24	Temperaturbeständiges Dichtband pro Meter	
	2 – G – 25	Temperaturbeständige Dichtkordel pro Meter	
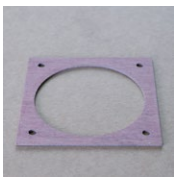	2 – G – 26	Dichtung für Venturirohr A-Strahler	

ERSATZTEILLISTE 2023 (gültig ab 01.01.2023)

GEWEA
HALLENHEIZUNGEN

für GEWEA-Gasinfrarotstrahler bis Baujahr 2017
mit elektrischer Fernzündeinrichtung AGZ 12

	ERSATZ-TEILNR.	ARTIKELBEZEICHNUNG	
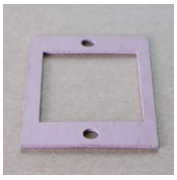	2 – G – 27	Dichtung für Venturirohr C-Strahler	
	2 – G – 28	Dichtstreifen 135 x 12 x 2	
	2 – G – 29	Dichtstreifen 165 x 12 x 2	
	2 – G – 30	Dichtstreifen 110 x 30 x 2	
	2 – G – 31	Dichtstreifen 140 x 30 x 2	

Die vorgenannten Preise sind Nettopreise und verstehen sich unverpackt ab Werk zzgl. MWST.
Zahlung: Innerhalb 14 Tagen netto.